Weihnachtsglocken des Eremiten.

Lyrisches Tonstück.

Ernst Simon, Op. 466.
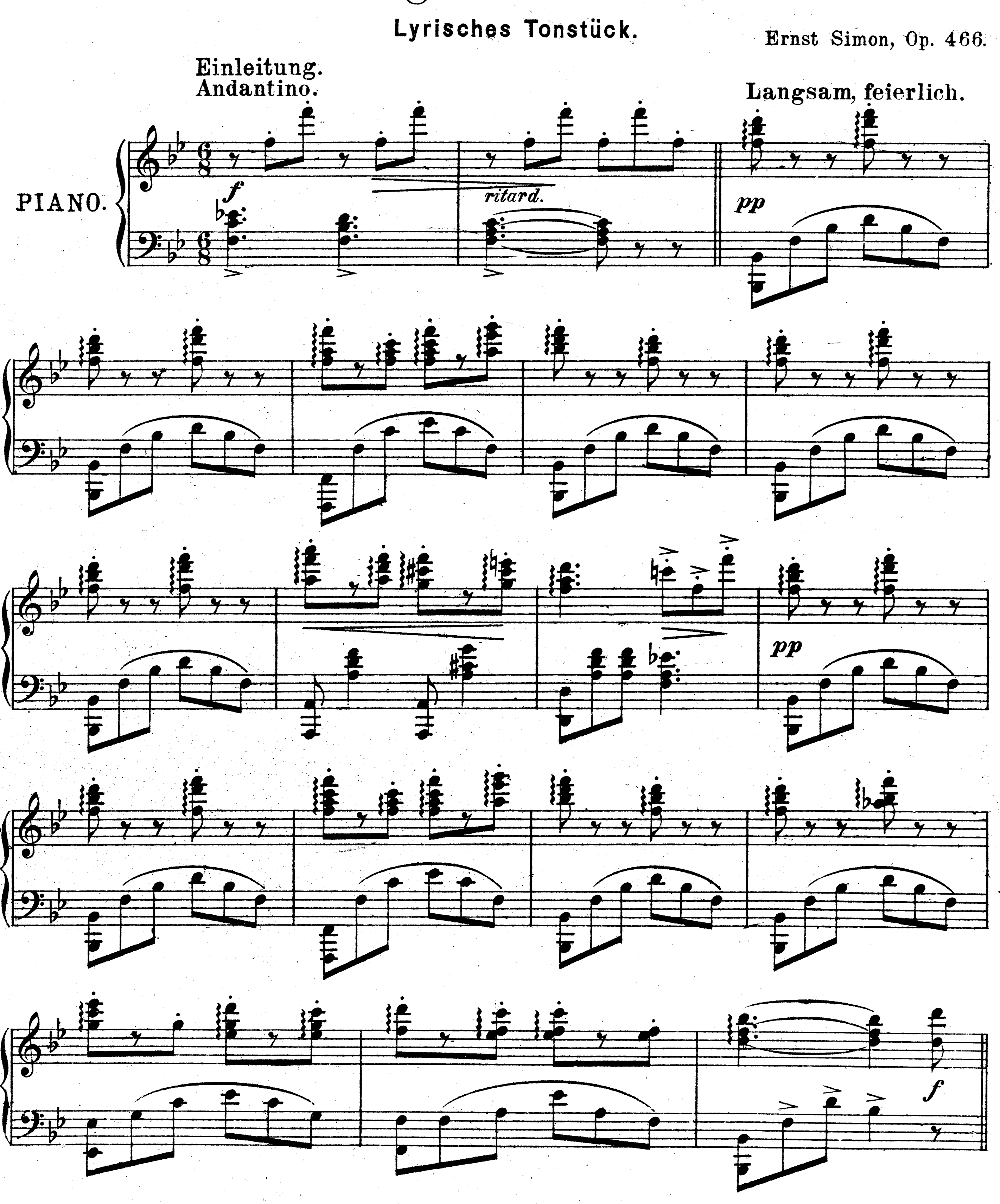


 H. V. 9012
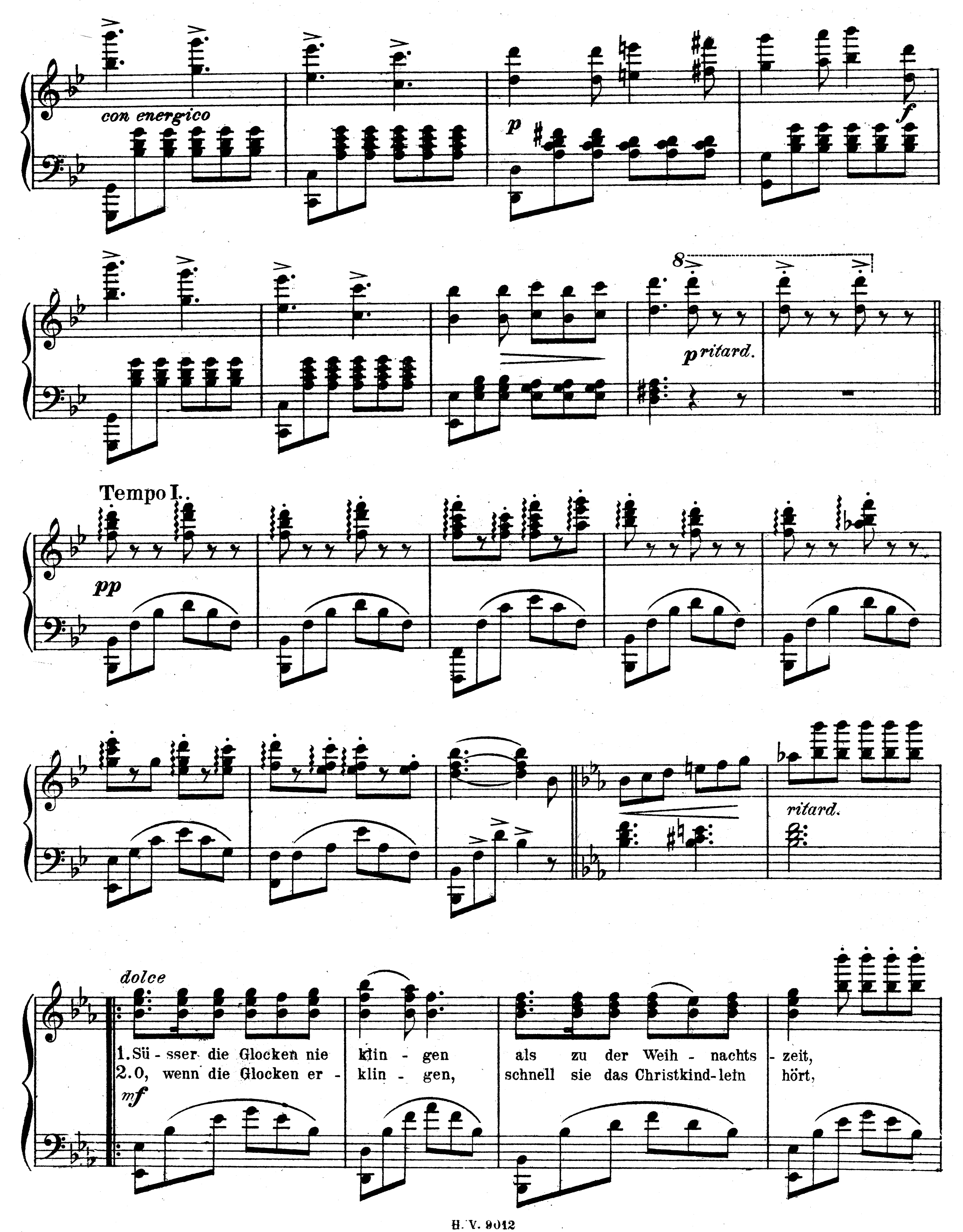

con energico
p
f
8
p ritard.
Tempo I.
pp
ritard.
dolce
mf
1. Süsser die Glocken nie klingen als zu der Weihnachtszeit,
2. O, wenn die Glocken erklingen, schnell sie das Christkindlein hört,
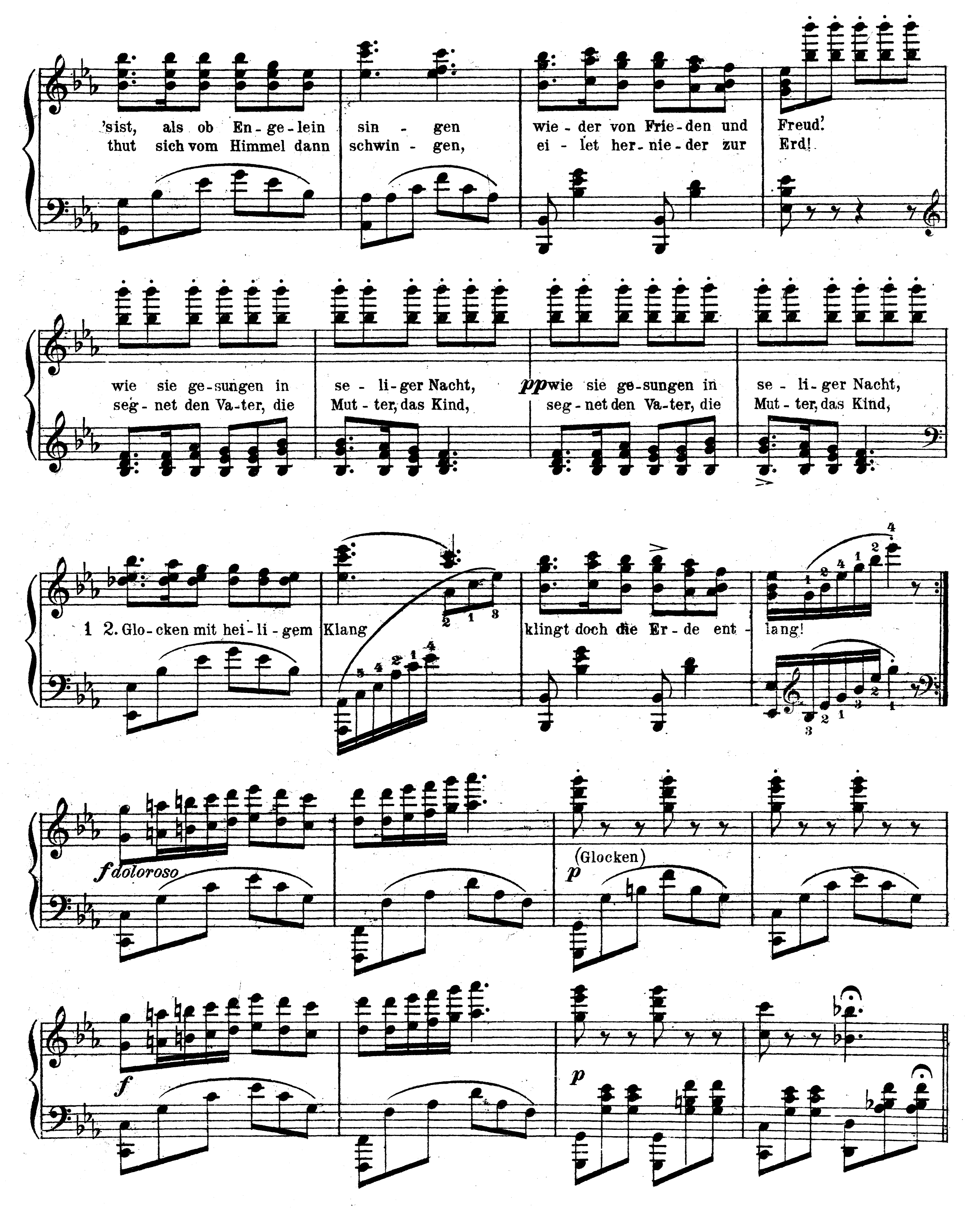

'sist, als ob En-ge-lein sin - gen wie-der von Frie-den und Freud!
thut sich vom Himmel dann schwin - gen, ei-let her-nie-der zur Erd!
wie sie ge-sungen in se - li-ger Nacht, pp wie sie ge-sungen in se - li-ger Nacht,
seg-net den Va-ter, die Mut-ter, das Kind, seg-net den Va-ter, die Mut-ter, das Kind,
1 2. Glo-cken mit hei-li-gem Klang klingt doch die Er-de ent - lang!
f doloroso
p
(Glocken)
f
p
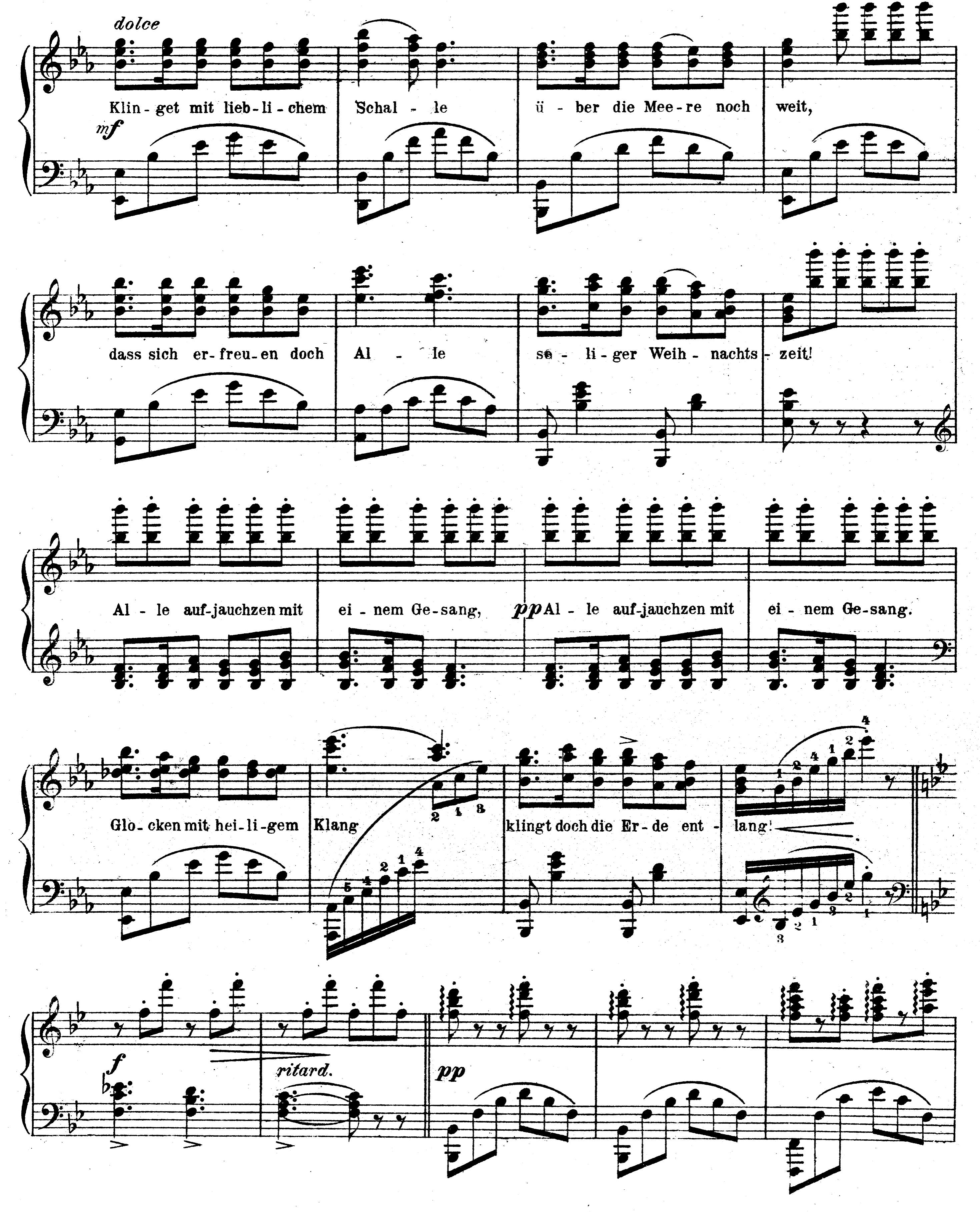

dolce
mf
Klin-get mit lieb-li-chem Schal - le ü-ber die Mee-re noch weit,
dass sich er-freu-en doch Al - le se - li-ger Weih - nachts - zeit!
Al - le auf-jauchzen mit ei-nem Ge-sang,
pp
Al - le auf-jauchzen mit ei-nem Ge-sang.
Glo-cken mit hei-li-gem Klang klingt doch die Er-de ent - lang!
f
ritard.
pp
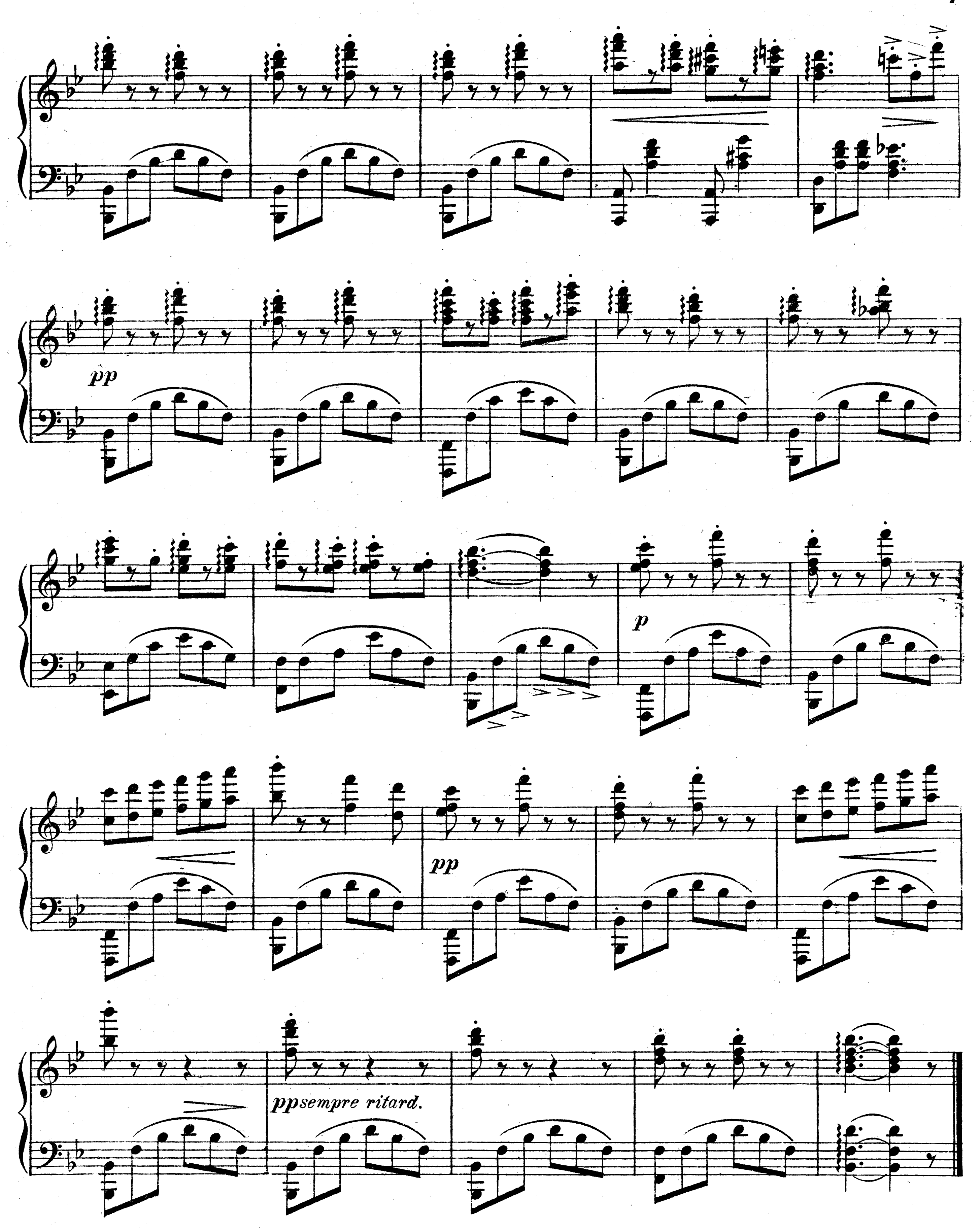

pp
p
pp
pp sempre ritard.

Auswahl von Weihnachts-Compositionen.
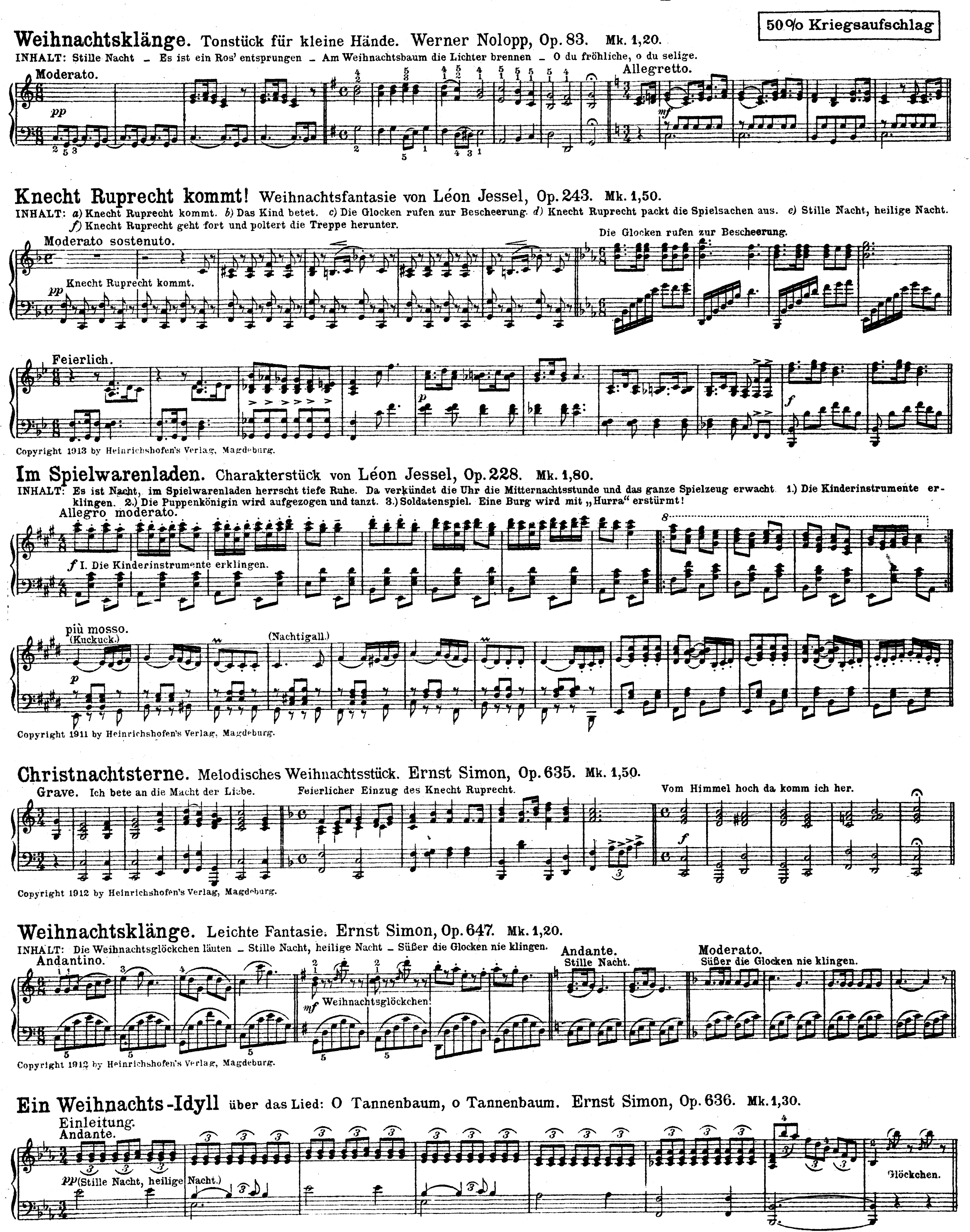


Heinrichshofen's Verlag, Magdeburg.

Nº 63.